

Achtergevel (nieuw)

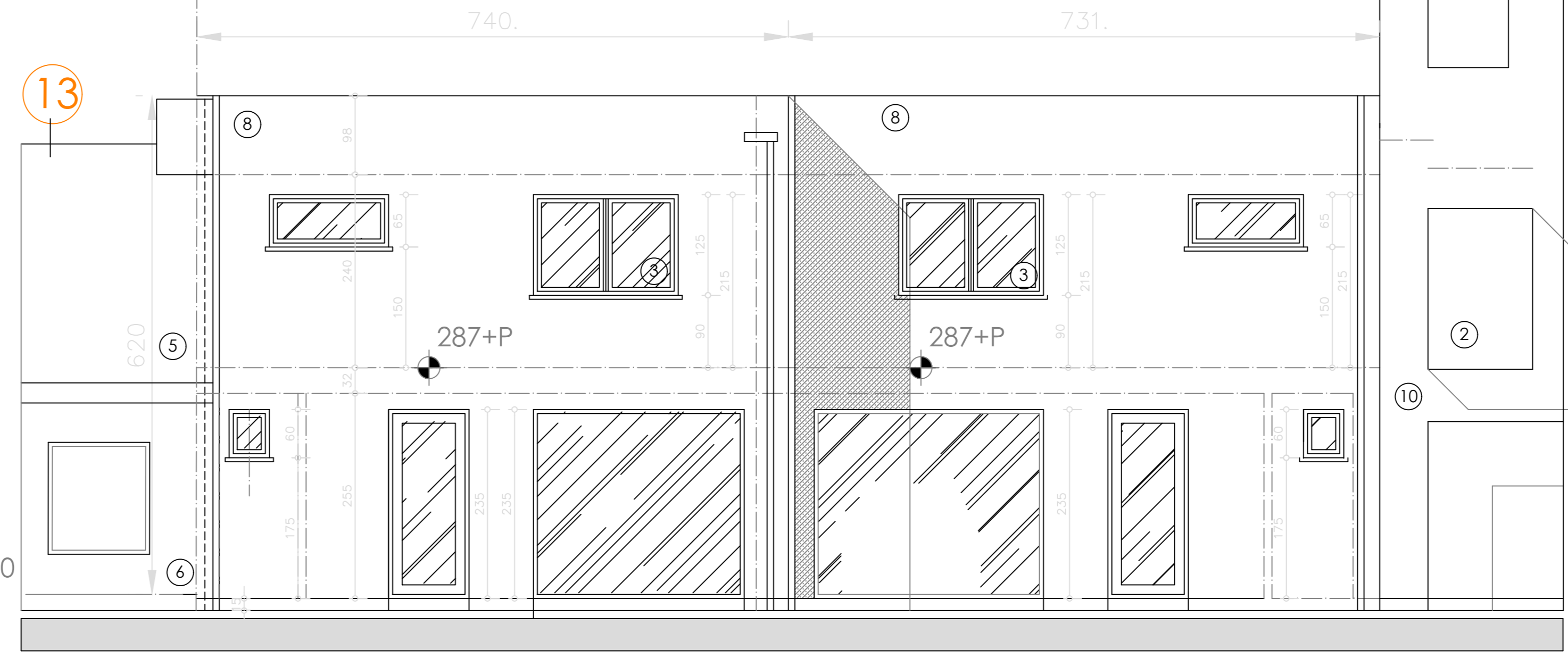

Voorgevel (nieuw)

MATERIALEN		
soort	kleur	
1	baksteen	grijs genuanceerd
2	aluminium	grijs genuanceerd
3	PVC	donker grijs genuanceerd
4	blauwe hardsteen	natuurkleur
5	pannen	rood genuanceerd
6	baksteen	geel genuanceerd
7	baksteen	wit geschilderd
8	baksteen	rood genuanceerd
9	golflaten	grijs
10	pleisterwerk	wit
11

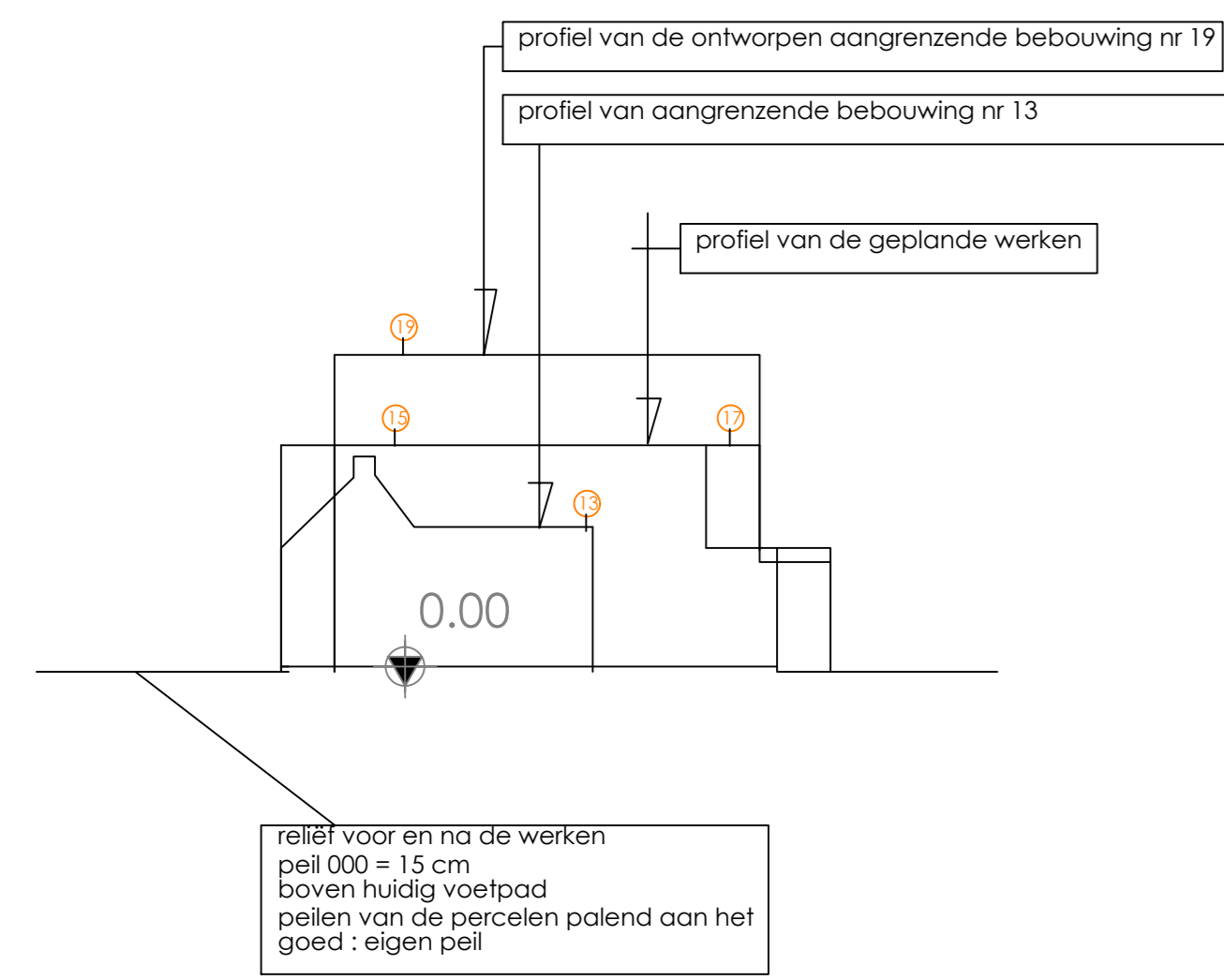

Terreinprofiel (nieuw)

schaal 1/200
0 1 2 3

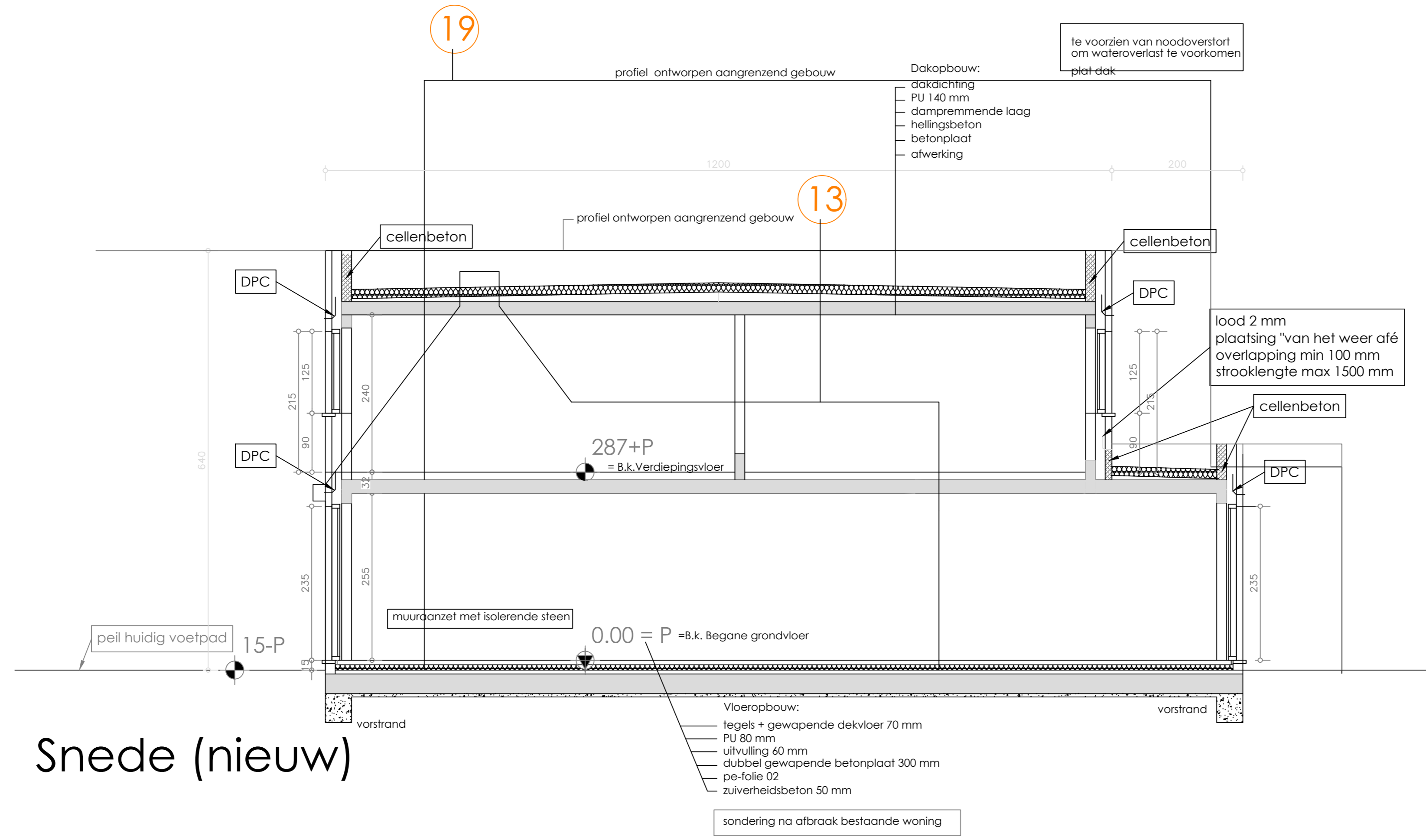

Snede (nieuw)

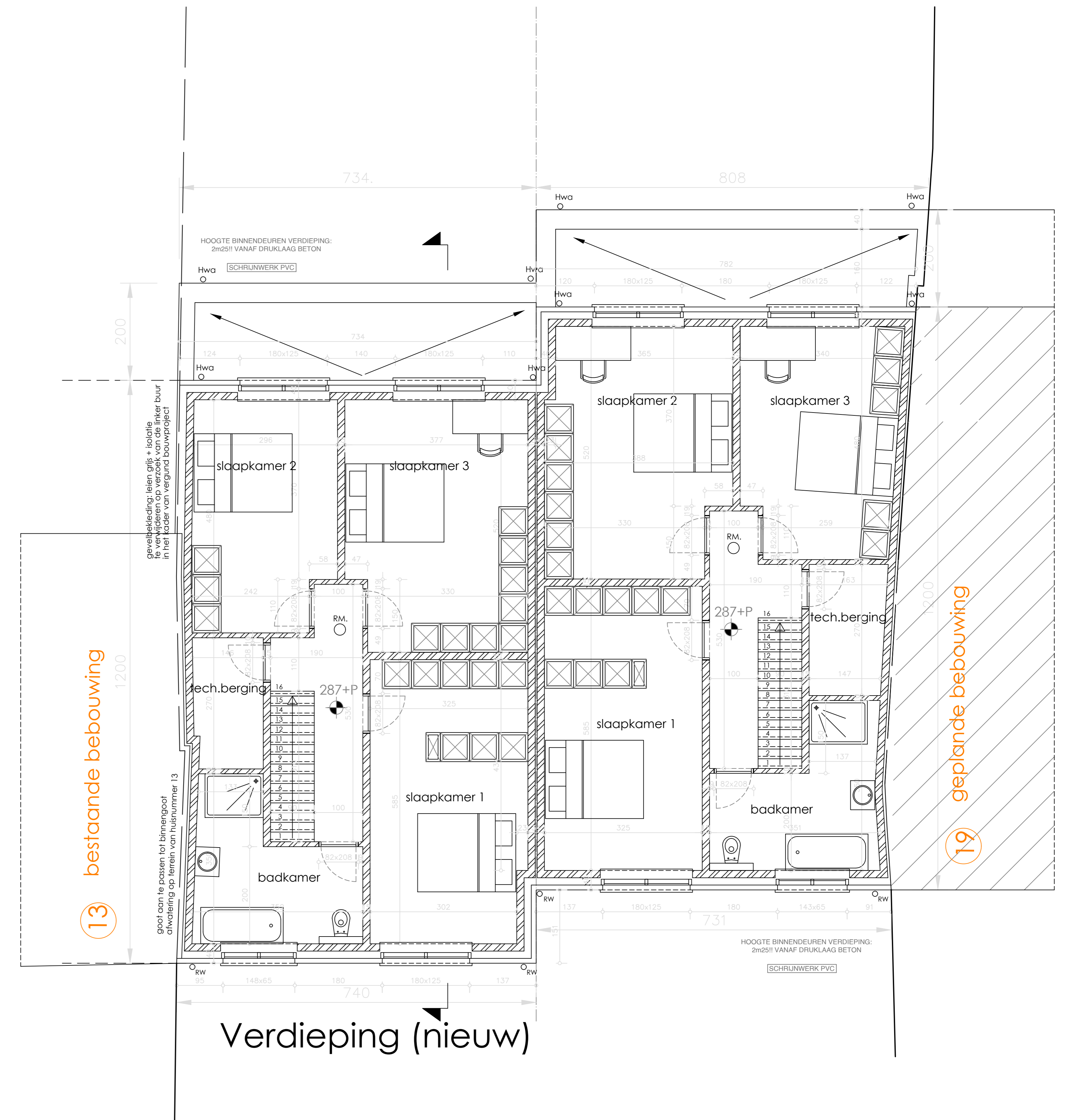

Verdieping (nieuw)

West-Vlaanderen De Panne Landbouwerstraat 15-17	provincie gemeente
1de Afd. Sec. C Nr. 561a	kadastrale ligging
Wijzigingen	betreft:
	Stopen woning Bouwen koppelwoning
	plannen nieuwe toestand
	ref. 944bis/N/0923
	datum 15/07/2024
	schaal 1/50
aannemer	2
architect	3
Luc De Haese Kaaskerkestraat 68 8600 Diksmuide Tel. 051/50 38 93 Email architect.dehaese@skynet.be	ontwerper Woningbouw Blomme BV Koekegaveweg 12 8620 Pimpot Info@woningbouwblomme.be 050/724-1240